

Zeichenerklärung

	Baumaßnahme
	Bundesstraße A7
	Bundesstraße B19
	Staatsstraße St 2294
	Kreisstraße WÜ 3
	Kreisgrenze

Landkreis Würzburg
Gemeinde Rimpar

Brücke über die Pleichach
(Beschränkung der
Durchfahrt auf 30t)

Beginn der Baustrecke
Bau-km 0+500

Umleitung
Radverkehr
Rimpar - Würzburg

Ende der Baustrecke
Bau-km 4+030

Stadt Würzburg

Umleitungsbeschilderung siehe
Unterlage 13, Blatt 2

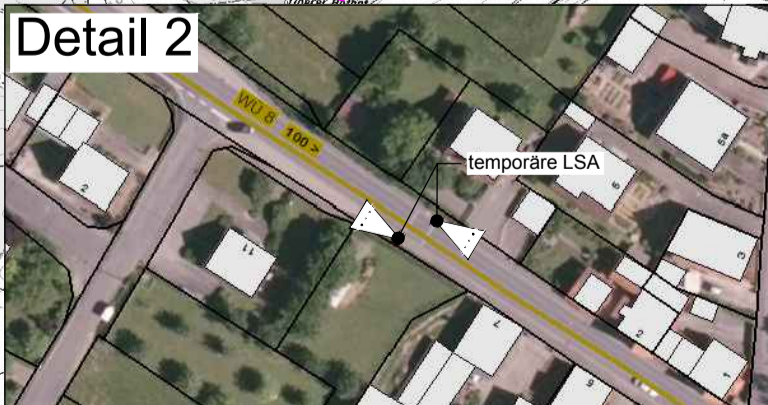
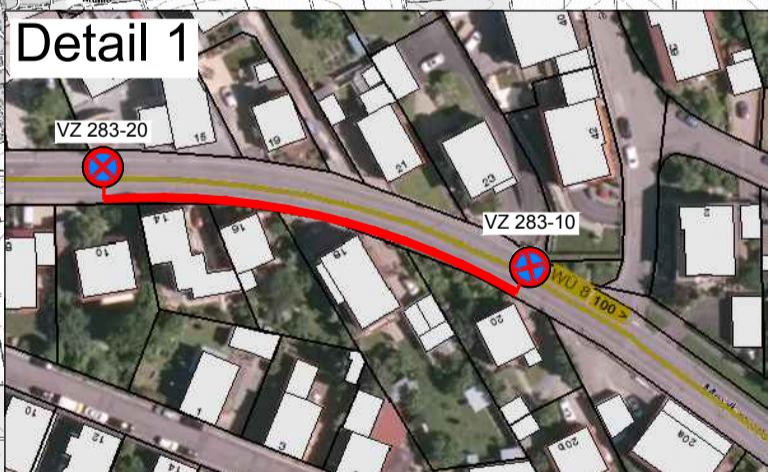

Landkreis
Kitzingen

WEIMANN • INGENIEURE
Ingenieurbüro für Bauwesen

Am Bach 1
97337 Dettelbach
E-Mail: info@weimann-ingenieure.de

Tel. 09324 / 9819-0
Fax. 09324 / 9819-100

bearbeitet:	März 2018	Bär
gezeichnet:	März 2018	Wanner
geprüft:		
PSP Nr.:		
Dateiname:	07.03.2018	

Staatliches Bauamt Würzburg

Weißenburgstraße 6
97082 Würzburg
Tel. 0931/392-00, Fax: 0931/392-2777, E-Mail: poststelle@stbauue.bayern.de



bearbeitet:		
gezeichnet:		
geprüft:		
PSP Nr.:		
PSP Bez.:		

a)	Ergänzung Halteverbot und temp. LSA in Maidbronner Straße	27.04.2018	Bär
Nr.	Art der Änderung	Datum	Zeichen

AUSFÜHRUNGSPLANUNG

Straßenbauverwaltung	Unterlage / Blatt-Nr.: 13 / 1a
Staatliches Bauamt Würzburg	Lageplan Beschilderung weiträumige Umleitungen
Straße / Abschn.-Nr. / Station: St 2294 / 320 / 0,500 - 4,170	Maßstab: 1 : ---
PROJIS-Nr.:	

St 2294; Rimpar - Versbach
Erneuerung der Fahrbahn zwischen
Rimpar und Versbach

aufgestellt: Staatliches Bauamt Würzburg	
gez. Dotzler Würzburg, den 07.03.2018	