

Ansicht Ost bzw. Schnitt C-C Mittelspange Dachbereich

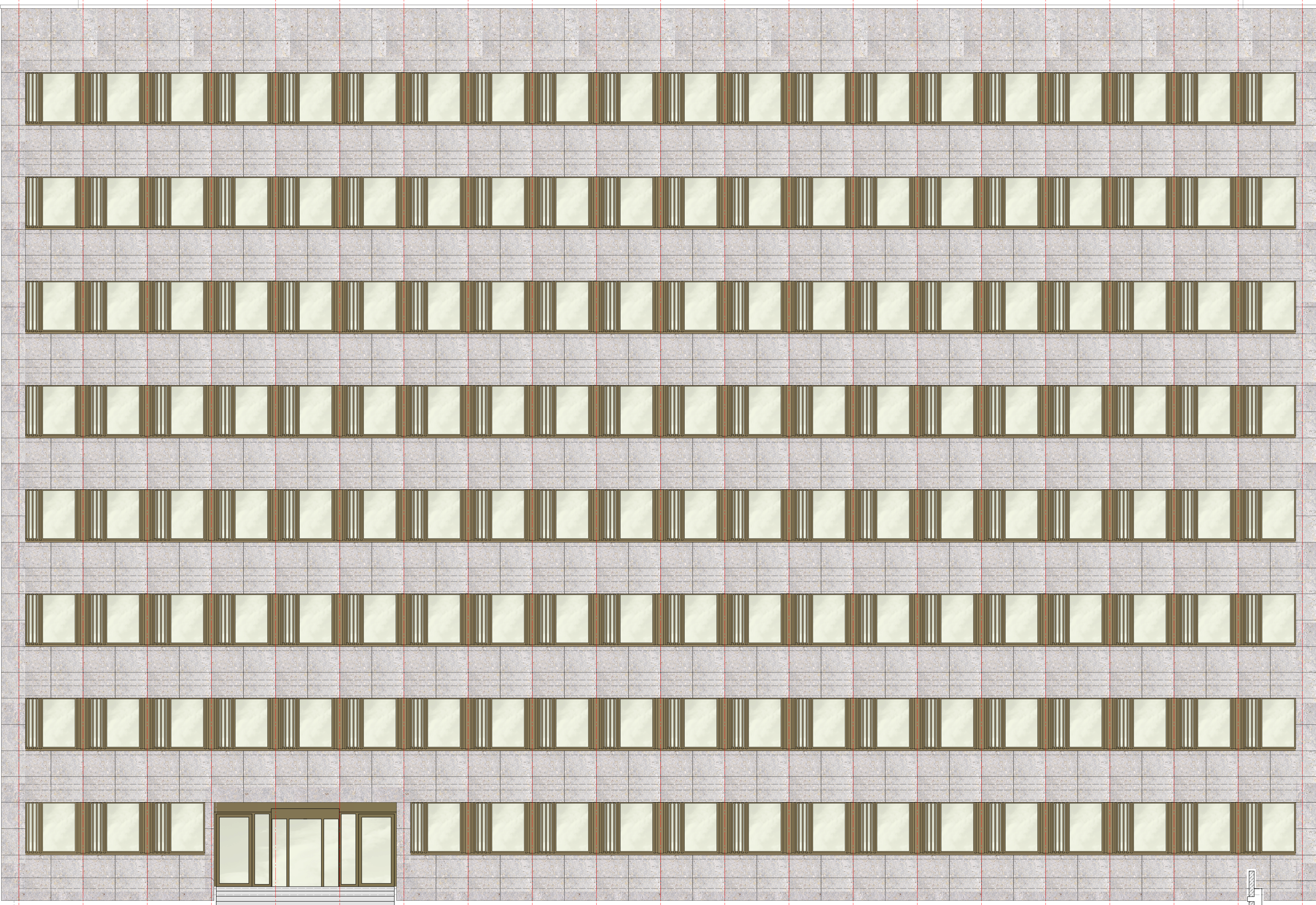

Verbindungsflur Bestand

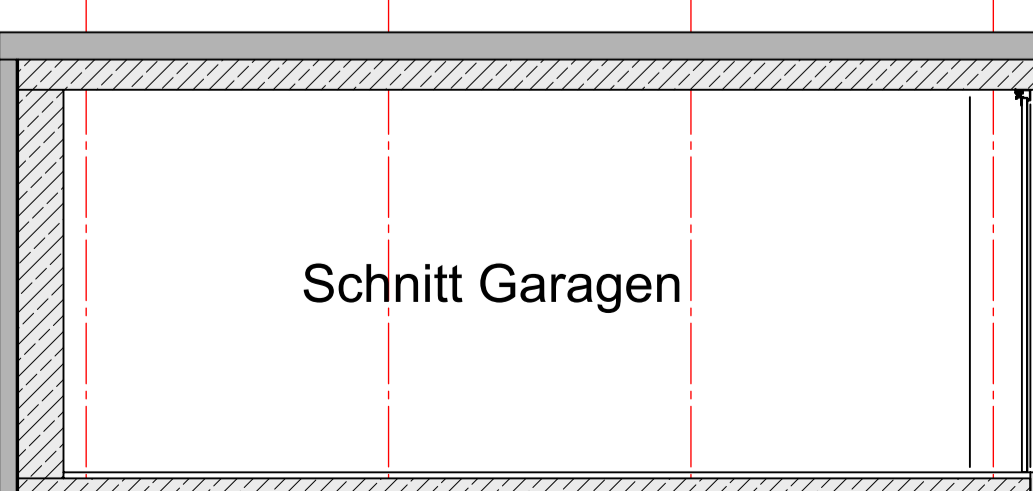
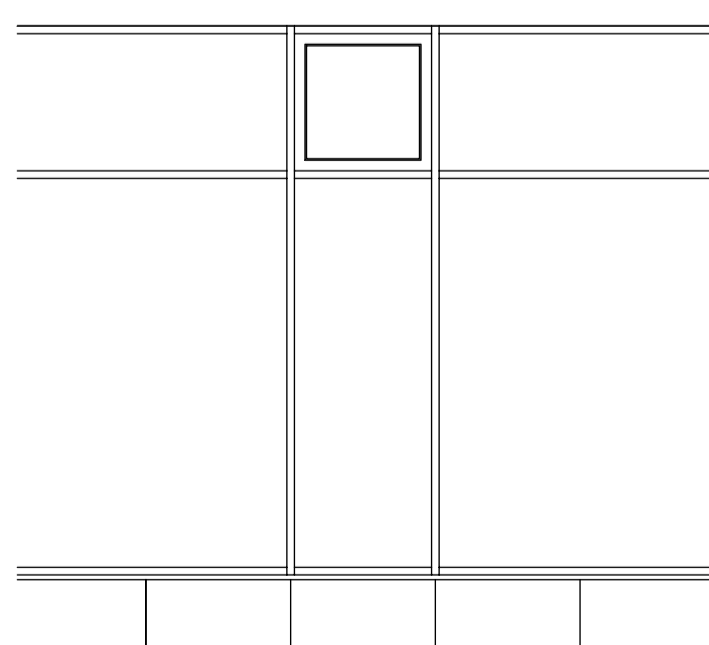

Schnitt Garagen

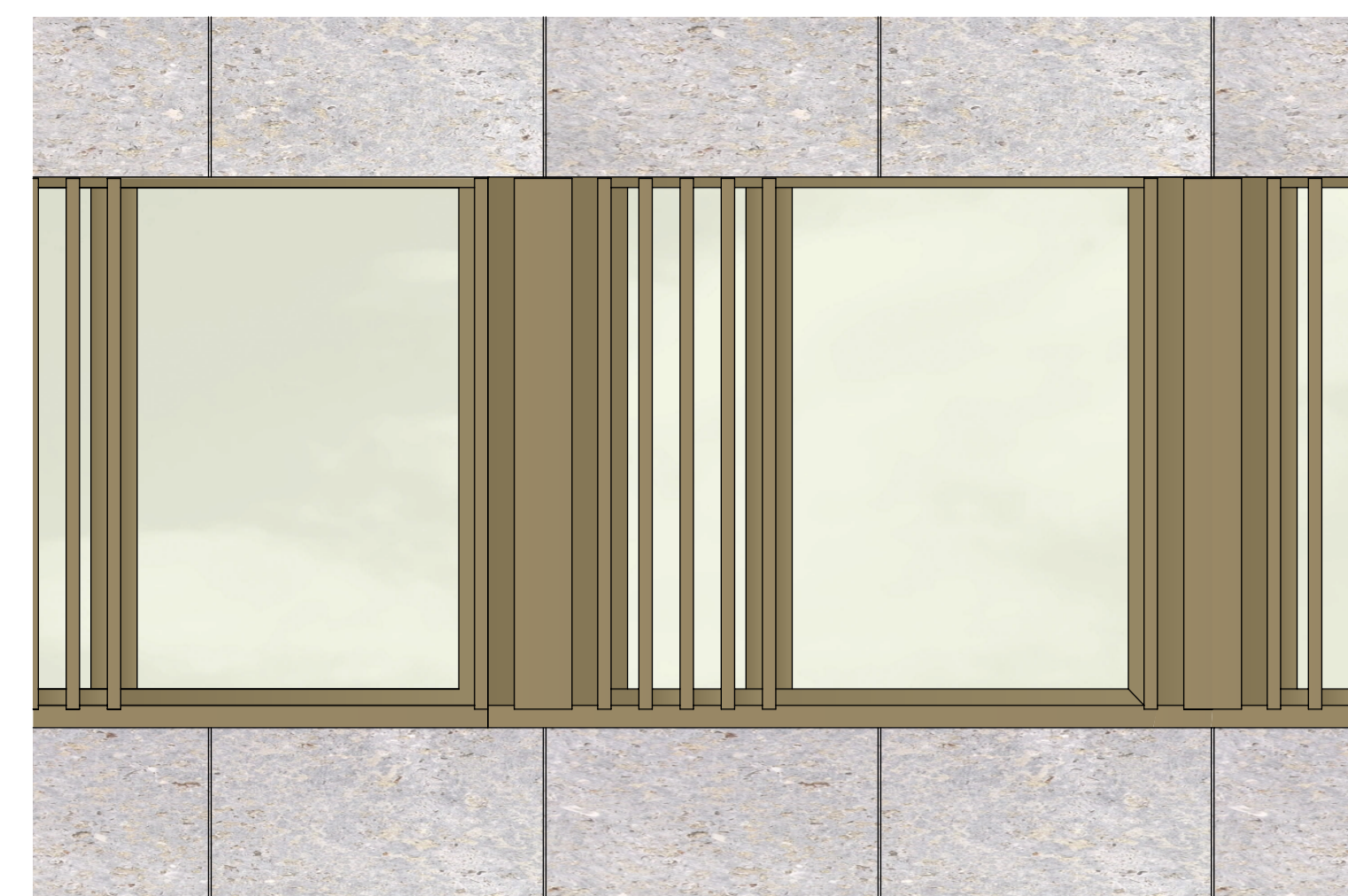

**LEGENDE**

① Baueigene Leistung	⑤ Wärmedämmung (EPS)	⑩ Silikonverriegelung
② Aluminium Systemprofil	⑥ Stahlblech, verzinkt	⑪ Kompottband Befestigung nach stat. Erfordernissen und Wart. des AG
③ EPDM Anschlussstöße dampfschl. dichtung	⑦ Alublech, Oberfläche nach LV	⑫ Verglasung
④ EPDM Anschlussstöße dichtungsfrei	⑧ Alublech, Oberfläche natur	⑬ Sonderprofil, pulverbesch.
④ Wärmedämmung (Mineralfaser)	⑨ Edelstahlblech, geschliffen	

FREISTAAT BAYERN  
STAATLICHES BAUAMT WÜRZBURG  
WEISSENBURGSTRASSE 6, 97082 WÜRZBURG, TEL. 0931 / 380-00, FAX 0931 / 380-2777, E-MAIL: poststelle@stba.bayern.de

STAATLICHES BAUAMT  
WEISSENBURGSTRASSE 6  
97082 WÜRZBURG

LANDESAMT FÜR FINANZEN WÜRZBURG (HOCHHAUS)  
ENERGETISCHE FASSADEN- UND DACHSANIERUNG

Gesamtansicht Ost 1:50  
PROJEKTLEITER: DR. G. BUCHNER  
ZEICHNER: M. SCHNEIDER

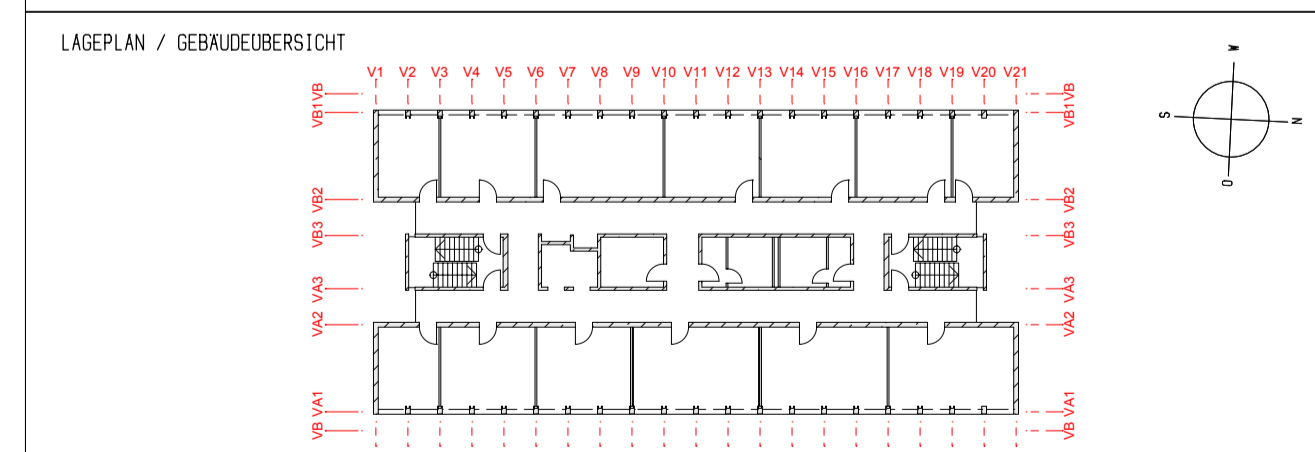

ARCHITEKT: STAATLICHES BAUAMT WÜRZBURG  
FREIZEITARCHITECTUR: ARGE LfF Rothmann Zunkeller  
STL-Rochus-Strasse 7, 97078 Würzburg, Tel. 0931 780910-0, info@architektur-fassaden.de

PROJEKTLEITER: DR. G. BUCHNER  
ZEICHNER: M. SCHNEIDER  
DATEI: P1\_LfF\_FP\_A0\_Ansicht Ost.dwg/pdf  
PLANNR./INDEX: P1\_LfF\_FP\_A0\_Ansicht Ost /